H2GSP

Histoire-géographie-géopolitique et sciences politiques

Interroger le monde pour mieux le comprendre

Dès la première des clés pour le monde contemporain :

5 thèmes différents au programme de première

Etudier les divisions politiques du monde :

Analyser les dynamiques internationales :

S'informer : un regard critique.

Comprendre un régime politique

Analyser les relations entre Etat et Religion

Dès la première des clés pour le monde contemporain

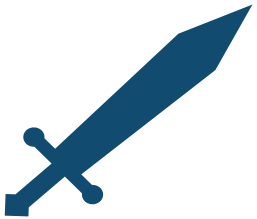

Analyser les dynamiques internationales :

Dès la première des clés pour le monde contemporain

© Belin Éducation/Humensis, 2019 HGGSP Histoire-Géographie Géopolitique Sciences Politiques 1re Spéci...
© The Economist

Dès la première des clés pour le monde contemporain

Etudier les divisions politiques du monde :

Dès la première des clés pour le monde contemporain

Comprendre les brèves insolites

Canada : une Française part faire un jogging, franchit par accident la frontière avec les Etats-Unis et se retrouve deux semaines en détention

Venue rendre visite à sa mère, Cedella Roman a franchi par mégarde la ligne de démarcation entre les deux pays. Elle n'avait pas de justificatif d'identité à ce moment et a été transférée dans un centre de détention américain pendant deux semaines.

francetvinfo avec AFP
France Télévisions
Mis à jour le 24/06/2018 | 17:39
publié le 23/06/2018 | 07:52

Une jeune femme française a eu le malheur de franchir la frontière avec les Etats-Unis alors qu'elle courait sur une plage de l'ouest du Canada. Une erreur qui lui a coûté cher, puisqu'elle a dû passer deux semaines dans un

ASSISTEZ

https://www.francetvinfo.fr/
Consulté le 05/09/2019

Dès la première des clés pour le monde contemporain

S'informer : un regard critique.

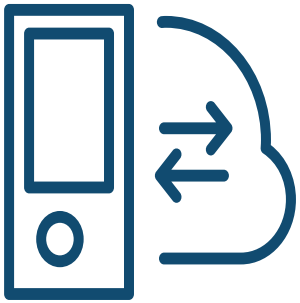

Dès la première des clés pour le monde contemporain

Forger un avis éclairé sur l'actualité

Guerre en Ukraine : l'UE valide l'interdiction des médias russes RT et Sputnik et l'exclusion de « certaines banques russes » du réseau Swift

https://nouvelles-dujour.com/, consulté le 04/03/2022

Dès la première des clés pour le monde contemporain

Comprendre un régime politique

Dès la première des clés pour le monde contemporain

Comprendre les enjeux d'une candidature

COMPTE TWITTER ACRIMED
Consulté le 04/03/2022

Dès la première des clés pour le monde contemporain

Analyser les relations entre Etats et Religion :

Dès la première des clés pour le monde contemporain

La construction d'un soft power

https://major-prepa.com/geopolitique/soft-power-indien-linfluence-zen-du-yoga-les-yeux-du-monde/
Consulté le 04/03/2022

Approfondir en Terminale

6 thèmes différents au programme de première

De nouveaux espaces de conquêtes.

Faire la paix, faire la guerre...

Histoire et Mémoire :
Conflits, mémoires, justice

L'enjeu de la connaissance
Produire, diffuser, contrôler.

L'environnement

Patrimoine, un enjeu géopolitique

Protection, valorissation, héritages

Approfondir en Terminale

Faire la paix, faire la guerre.

Approfondir en Terminale

Forger un avis sur l'actualité brulante

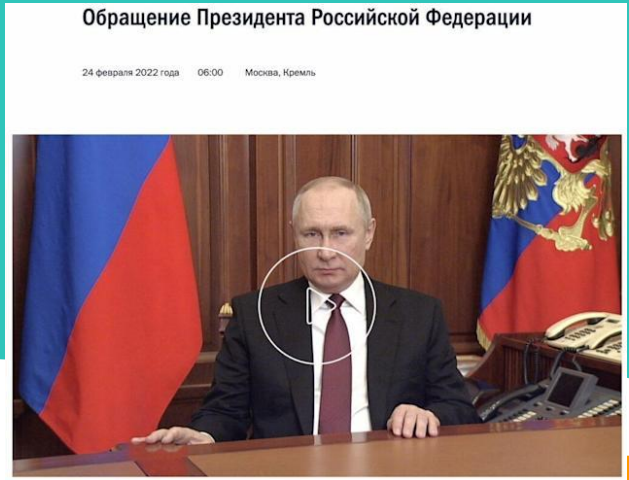

Yahoo.com
Consulté le 04/03/2022

Approfondir en Terminale

De nouveaux espaces de conquêtes

Approfondir en Terminale

Source : RTL.fr/actu, *Mission Apollo 11 : Neil Armstrong, l'histoire du premier homme sur la Lune*, publié le 16 juillet 2019. Consulté le 16 juin 2020.

Source : manuel HGGSP Hachette Terminale, 2020

Source : Le monde.fr, *La Russie plante son drapeau sous la banquise du pôle Nord*, publié le 2 aout 20 Consulté le 16 juin 2020

Espaces et oceans, lieux de la competition….

Approfondir en Terminale

Histoire et Mémoire :

Approfondir en Terminale

Mémoires des conflits, Enjeux du présent

Lire l'Hebdo

LA CROIX

Ukraine: sur le site du massacre de Babi Yar, une frappe russe qui remue les symboles

afp, le 02/03/2022 à 11:31 Modifié le 02/03/2022 à 12:57

Lecture en 2 min.

Dans ce dossier

Russie

Guerre en Ukraine : pourquoi la Russie s'est emparée de la centrale nucléaire de Zaporijjia

Guerre en Ukraine : nouveaux pourparlers, centrale nucléaire, 1,2 million de réfugiés… L'essentiel de la journée du 4 mars

Dans le cyberespace, la Russie n'a pas encore usé de toutes ses capacités

Israël tiraillé par la guerre en Ukraine

www.la-croix.com
Consulté le 04/03/2022

Approfondir en Terminale

L'enjeu de la connaissance

Approfondir en Terminale

Thread twitter entre Fedorov et Musk, consulté le 04/03/2022

Mykhailo Fedorov @Fedoro... · 10h

@elonmusk, while you try to colonize Mars — Russia try to occupy Ukraine! While your rockets successfully land from space — Russian rockets attack Ukrainian civil people! We ask you to provide Ukraine with Starlink stations and to address sane Russians to stand.

1,212 8,514 39.9K

Elon Musk
@elonmusk

Replying to @FedorovMykhailo

Starlink service is now active in Ukraine. More terminals en route.

5:33 PM · 2/26/22 · Twitter for iPhone

Approfondir en Terminale

L'environnement

Approfondir en Terminale

Dernier rapport du GIEC, 28/02/2022

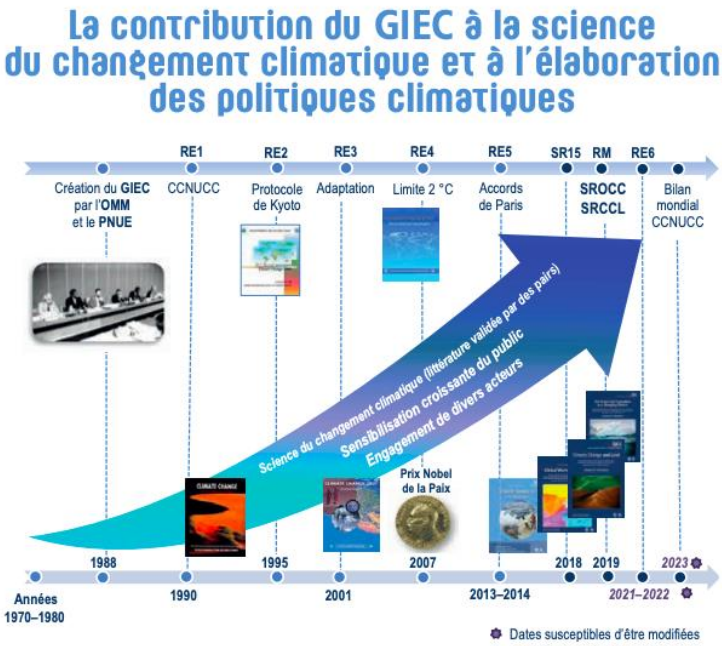

https://www.energiesdelamer.eu
Consulté le 04/03/2022

Approfondir en Terminale

Patrimoine, un enjeu géopolitique

Approfondir en Terminale

Les enjeux du patrimoine à Jérusalem.

Jérusalem, archéologie de tous les dangers

Jérusalem. Chaque mètre carré est l'objet de divisions entre Israéliens et Palestiniens. Les Israéliens veulent en faire leur capitale «indivisible» tandis que les Palestiniens tentent de sauver l'idée d'en faire aussi la leur. Du côté israélien, tout est bon pour «judaïser» la ville. Dans ce but, même l'archéologie peut devenir une arme.

Pierre Magnan
France Télévisions • Rédaction Afrique

Publié le 21/11/2014 13:34 Mis à jour le 24/11/2014 14:58 Temps de lecture : 4 min.

Avec cette spécialité...

Je disposerai de connaissances approfondies et d'une bonne culture générale.

Je maîtriserai différentes méthodes pour le supérieur (compte rendu de lecture, cartes heuristiques)

Je saurai où trouver et comment exploiter des informations fiables

J'apprendrai les techniques orales de présentations avec ou sans support.

J'apprendrai à travailler en autonomie, seul ou en groupe.

Je saurai rédiger une dissertation, une pensée articulée et argumentée

Quelles poursuites d'étude après le bac ?

Facultés de sciences humaines,
CPGE,
BTS ou école spécialisée dans le tourisme, communication...

Ecole de commerce, école de management, BUT technique de commercialisation, gestion des entreprises et organisations,

H 2 G S P

Faculté de Droit, IEP
(“Sciences po")

Ecoles de journalisme, BUT Technique de communication,